



PIE

RJ



Plano de Investimentos do Poder Executivo do Estado do Rio de Janeiro

Oficina de capacitação PIERJ

AGENDA

ABERTURA

- Organograma
- Conheça a SUPINV
- Marco temporal

PROCESSO

- Fluxograma

PIERJ

- Objetivos
- Apresentação do SIPLAG/PIERJ
- Avaliação do cadastro
- Dúvidas frequentes

PRÓXIMOS PASSOS

- PIERJ e políticas governamentais
- Grupos de trabalho
- Site REDINV
- Grupo do Whatsapp
- Pesquisa de Satisfação

ENCERRAMENTO

ABERTURA

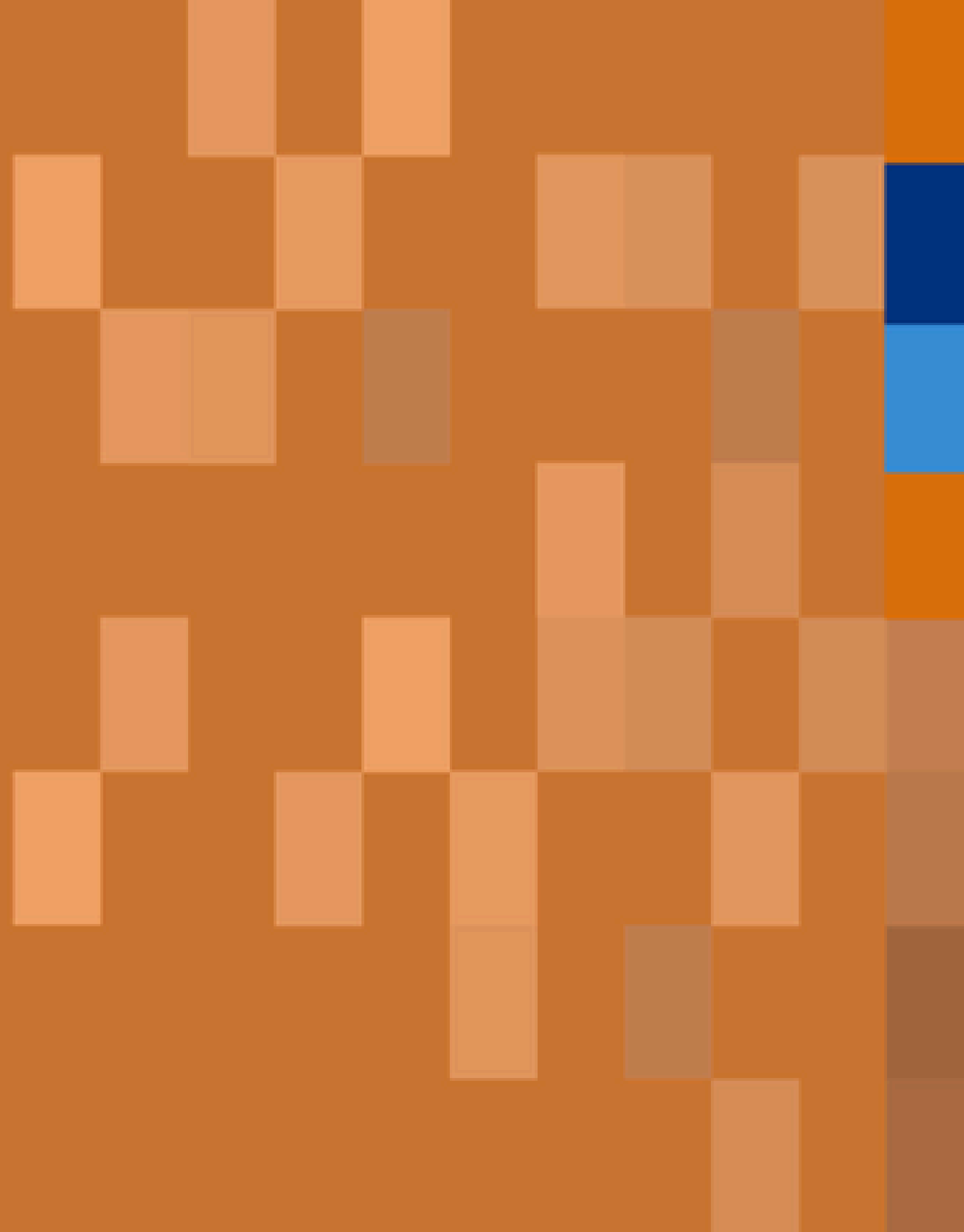

ABERTURA

Organograma



ABERTURA

Conheça a SUPINV

Superintendente



Vinícius Reis

Assessor



Claudio Lins

COOAPI



Sandra Corrêa



Hayssa Faria

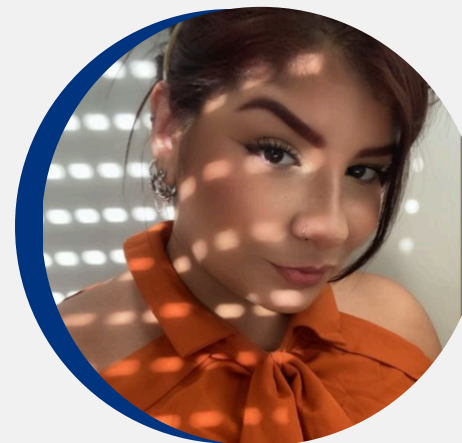

Lara Martins



Lucas Barbosa

COOMAI



Lidiane Jordão

PIERJ

Marco temporal

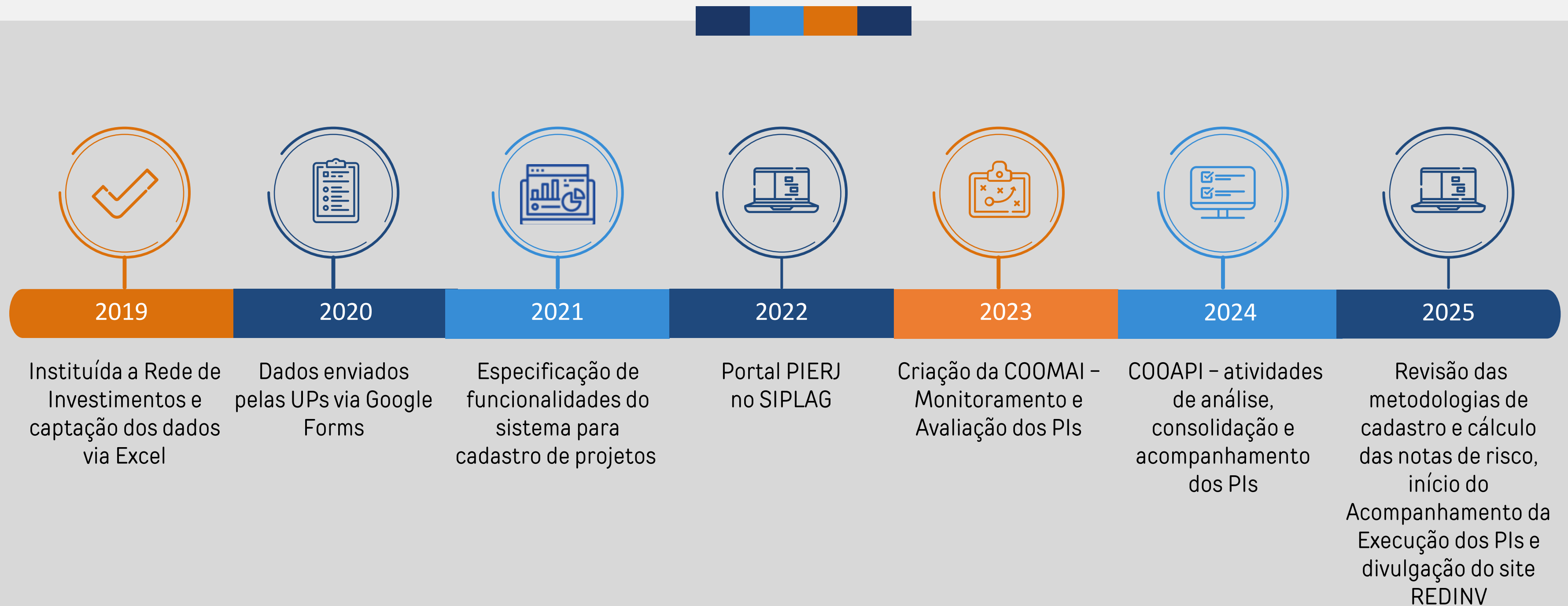

PROCESSO

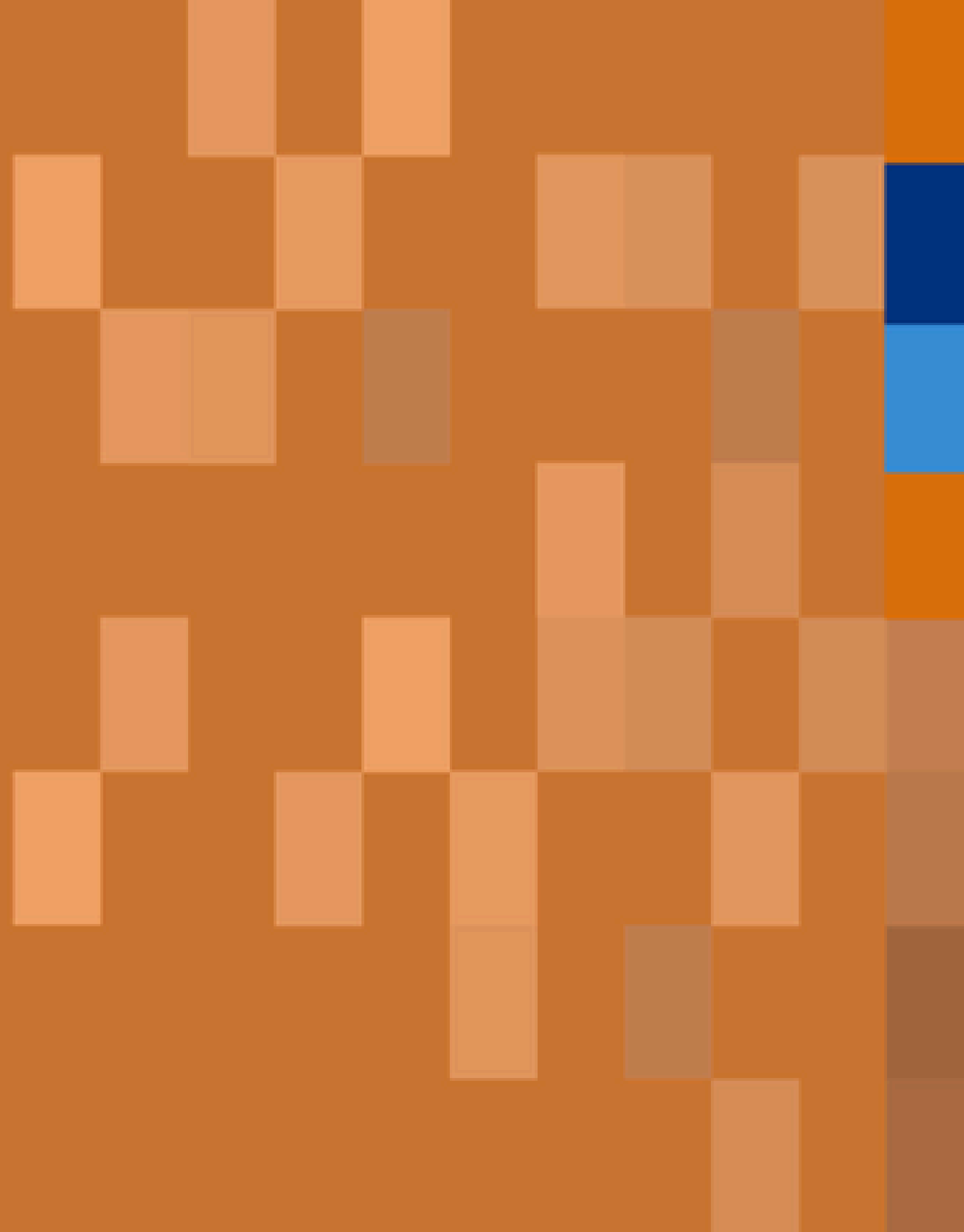

PROCESSO

Fluxograma

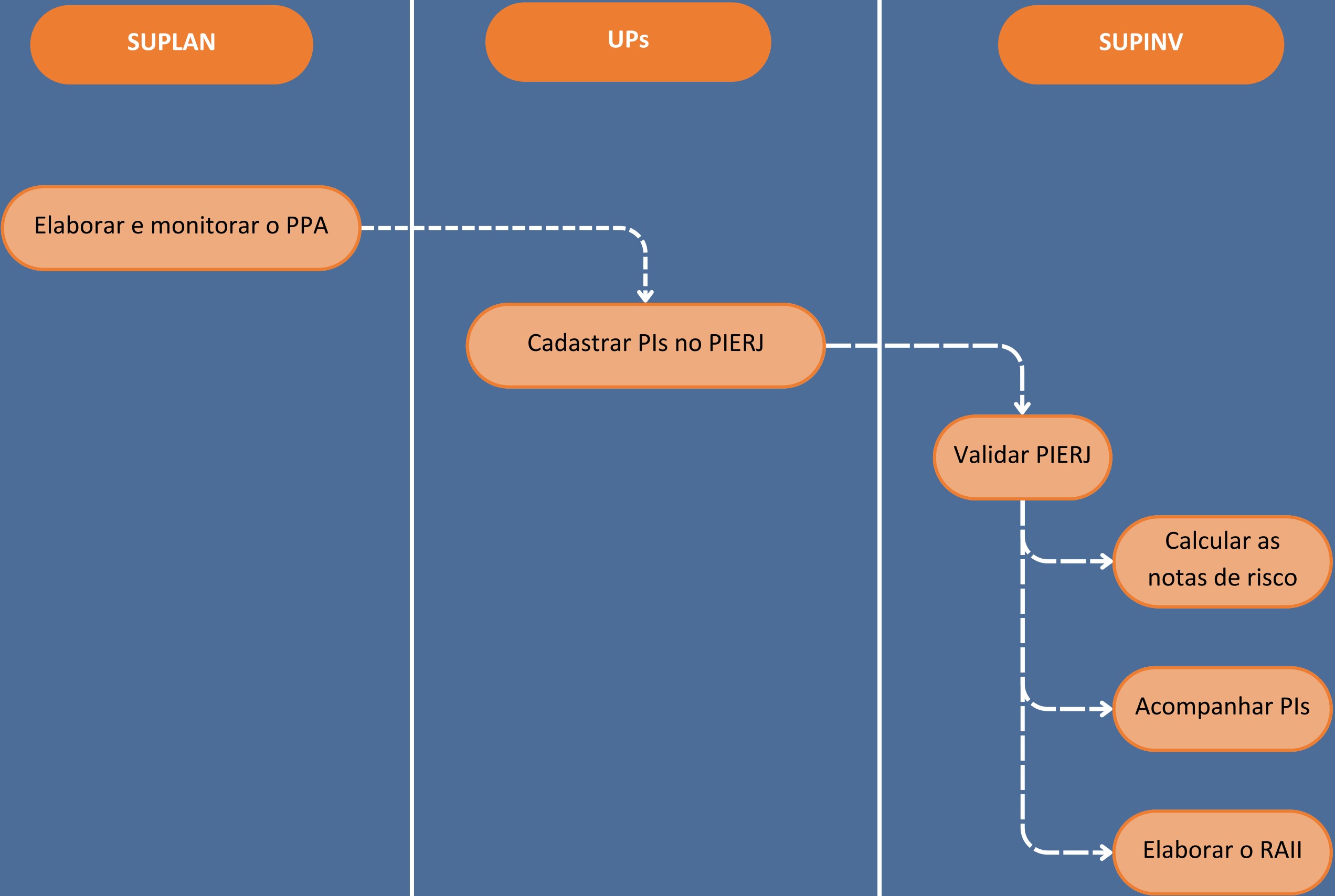

PIERJ

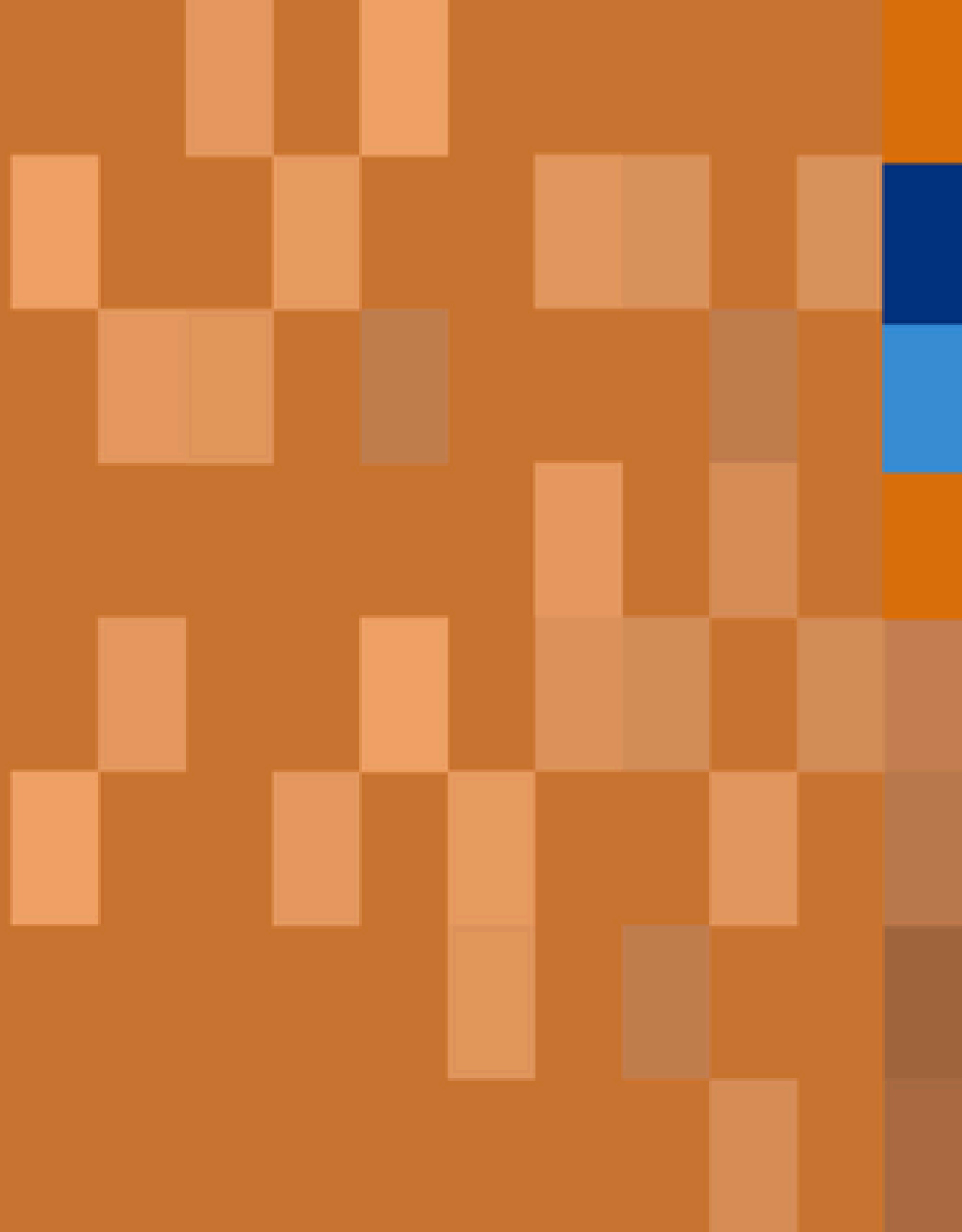

Objetivos

1.

Estruturar um **banco de projetos** por meio da definição de critérios padronizados

2.

Fortalecer o **vínculo entre os instrumentos institucionais de planejamento e orçamento** do Estado

3.

Estimular e apoiar as UPs no planejamento detalhado de seus **PIs vinculados às ações de L5 – Projeto**

4.

Contribuir para o equilíbrio e sustentabilidade das despesas públicas

5.

Atuar como instrumento para o **desenvolvimento econômico do Estado**

Sistema de Inteligência em Planejamento e Gestão

Atenção:

- Apenas UPs com ação L5 - Projetos
- Ao escolher o exercício
- O SIPLAG/PIERJ pode ser acessado por IP (10.11.124.4 ou 10.11.124.5) ou por URL (www.siplag.rj.gov.br)
- Ao navegador utilizado



Avaliação do cadastro



Power Query

- Processa toda a base de projetos
- Fácil uso
 - Replicabilidade em diferentes ambientes tecnológicos
 - Realizado um extenso e minucioso mapeamento dos processos de tratamento
- Elaborado procedimento interno de cálculo



Cadastro dos Gestores de Investimentos (GIs)

UPs sem GI titular ou suplente

GI	Abril	Maio
Titular	2	3
	INEA; UEPSAM	UERJ; SEEL; UEPSAM
Suplente	11	11
	AGENERSA; CODERTE; EMOP; FIPERJ; FUNARJ; PESAGRO; PROCON-RJ; RIOTRILHOS; SEAP; SEAS e SETRAB	AGENERSA; CODERTE; EMOP; FIPERJ; FUNARJ; PESAGRO; PROCON-RJ; RIOTRILHOS; SEAP; SEAS e SETRAB

A designação dos GIs, pelas UPs, deverá ser realizada via **SEI**, em formulário específico de cadastro do usuário para acesso ao SIPLAG/PIERJ que deve ser enviado à Assessoria Negocial - SEPLAG/SUBPLO/ASSNGC.



Notar que este procedimento deve ser realizado apenas **quando houver alteração de GIs**, ou seja, nos casos em que não houver alterações das designações, não é necessário enviar novo processo via SEI.

Nota: CEPERJ está com usuário bloqueado no SIPLAG.

Fonte: maio, SIPLAG 6/6/2025

Formulário espelho

Arquivo em Excel que visa facilitar o levantamento das informações relacionadas ao PI que precisam ser inseridas no SISPLAG/PIERJ. Link no item 5.3 do Manual PIERJ.

Nome	↑
<input checked="" type="checkbox"/>	Formulário PIERJ ESPELHO 2024 
<input checked="" type="checkbox"/>	Formulário PIERJ ESPELHO 2025 
<input checked="" type="checkbox"/>	Formulário PIERJ ESPELHO 2026 



Nome do líder técnico

Exercíc	Nome do líder técnico do projeto de investimento
2025	ASS-APL
2025	ASS-APL
2025	ASS-APL
2025	DSC
2025	Assessoria Técnica de Planejamento e Orçamento
2025	ASS-APL
2025	ASS-APL
2025	ASS-APL
2025	ASS-APL
2025	ASS-APL
2025	Assessoria Técnica Especial de Planejamento e Orçamento

O líder técnico, em geral, tem como função gerenciar e conduzir internamente um projeto de investimento.

No preenchimento deste campo deve-se colocar **apenas o nome completo**, sem demais complementos ou explicações como cargo, setor, ID, etc.

Eixo de investimento

Característica de **projetos com a mesma finalidade ou que se propõem a suprir uma lacuna em comum** na prestação de determinados serviços ou geração de resultados para a população.

É natural que a indicação do eixo de investimento esteja atrelada à área temática de atuação da UP. Contudo, há PIs que melhor se encaixam em eixos que são transversais.

Exemplo fictício

SEPLAG00004 - Construção de Quadra Poliesportiva

Eixo de investimento: 06-Esporte

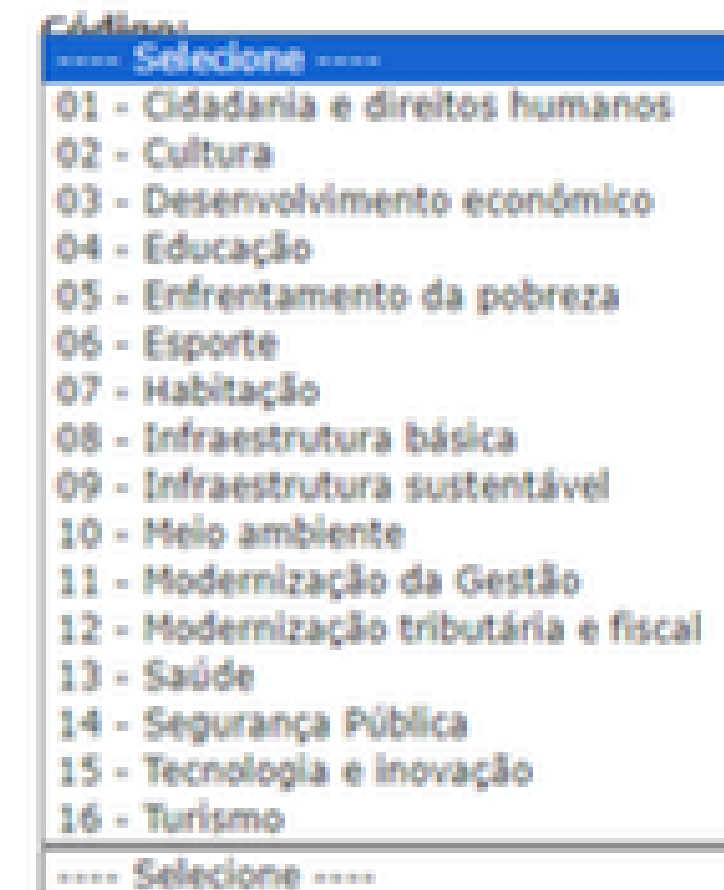
- 
- Códigos
- Selecione
- 01 - Cidadania e direitos humanos
 - 02 - Cultura
 - 03 - Desenvolvimento econômico
 - 04 - Educação
 - 05 - Enfrentamento da pobreza
 - 06 - Esporte
 - 07 - Habitação
 - 08 - Infraestrutura básica
 - 09 - Infraestrutura sustentável
 - 10 - Meio ambiente
 - 11 - Modernização da Gestão
 - 12 - Modernização tributária e fiscal
 - 13 - Saúde
 - 14 - Segurança Pública
 - 15 - Tecnologia e inovação
 - 16 - Turismo
- Selecione

Nome do setor responsável

Exercício	Setor Responsável
2025	Hamilton
2025	Dias
2025	Ângelo
2025	Áurea

Neste campo verifica-se qual a **unidade administrativa que se responsabiliza pelas informações cadastradas** no PIERJ.

Não confundir com o campo Líder Técnico.

Fonte de recursos

Alterar a Associação da Ação - Exercício 2025

Código:

SEDEC00001

Nome do Projeto de Investimento:

Aquisição de viaturas para o Serviço de Odontologia Móvel (SOMO) da SEDEC/DGO.

Unidade de Planejamento (UP): *

16010 - SEDEC

Ação: *

5781 - Implantação e Reforma de Unidade de Saúde do CBMERJ

----- Selecione -----

3511 - Reequipamento do CBMERJ

3512 - Implantação e Reforma de Unidade do CBMERJ

5760 - Apoio a Projetos e Atividades da Defesa Civil

5781 - Implantação e Reforma de Unidade de Saúde do CBMERJ

5782 - Reequipamento das Unidades de Saúde do CBMERJ

7988 - Ampliação da Frota da Defesa Civil Estadual

7989 - Reequipamento da Defesa Civil

7991 - Ampliação da Frota do CBMERJ

Página Associar Ações

Cód. UP	Sigla UP	Cód. UO	Sigla UO	Cód. Ação	Título Oficial da Ação
16010	SEDEC	16610	FUNESBOM	3511	Reequipamento do CBMERJ
16010	SEDEC	16610	FUNESBOM	3512	Implantação e Reforma de Unidade do CBMERJ
16010	SEDEC	16610	FUNESBOM	5781	Implantação e Reforma de Unidade de Saúde do CBMERJ
16010	SEDEC	16610	FUNESBOM	5782	Reequipamento das Unidades de Saúde do CBMERJ
16010	SEDEC	16610	FUNESBOM	7991	Ampliação da Frota do CBMERJ
16010	SEDEC	16010	SEDEC	7988	Ampliação da Frota da Defesa Civil Estadual
16010	SEDEC	16010	SEDEC	7989	Reequipamento da Defesa Civil
16010	SEDEC	21640	FUSPRJ	5760	Apoio a Projetos e Atividades da Defesa Civil

Nem todos os GIs visualizam a mesma lista de fontes de recursos, pois estas estão relacionadas à tabela “Fontes de Recursos Próprias” da UO de mesmo código da UP somada à relação de todas as fontes de recursos tesouro.

Contrapartida

A contrapartida é normalmente solicitada em convênios. É a parte correspondente ou equivalente com que o conveniente, ou seja, o Estado, deve participar do valor total do convênio para a execução do objeto proposto.

O valor da contrapartida deve ser menor do que o valor global do projeto.

Exemplo fictício

SEPLAG00001 - Programa Estadual de instalação de parque tecnológico

Valor de contrapartida: R\$ 2.500.00

Valor global do projeto: R\$ 8.609.994.000

Contrapartida em bens e serviços

- Em vez de fornecer dinheiro, a entidade oferece **bens ou serviços que têm um valor mensurável** e que são necessários para a realização do projeto.
- Equipamentos e material; Serviços; Infraestrutura; Mão de obra; Tecnologia e software.
- **O valor da contrapartida em bens e serviços deve ser menor ou igual do que o valor da contrapartida.**

Valor da Contrapartida:

R\$,00

Valor da Contrapartida em Bens e Serviços:

R\$,00

Blocos Custo Cronograma x Recursos de Implementação

APORTE ORÇAMENTÁRIO-FINANCEIRO	
EXERCÍCIO	VALOR
Realizado Para o Exercício 2024 e Anteriores	R\$ 0,00
Estimado Para o Exercício 2025	R\$ 10.000,00
Estimado Para o Exercício 2026	R\$ 15.000,00
Estimado Para o Exercício 2027	R\$ 5.000,00
Estimado Para o Exercício 2028	R\$ 5.000,00
Estimado Para o Exercício 2029 e Posteriores	R\$ 5.000,00
VALOR GLOBAL	R\$ 40.000,00

Subelemento de Despesa	Valor Previsto Para 2025	Valor para os Exercícios Subsequentes	Subtotal do Subelemento de Despesa	Opções
4.4.90.30.09 - Artigos para uso Escolar e Didático	R\$ 10.000,00	R\$ 30.000,00	R\$ 40.000,00	≡
Valor Total	R\$ 10.000,00	R\$ 30.000,00	R\$ 40.000,00	



Devolvidos para ajuste



Devolvidos para ajuste

- Análise do cadastro dos Pls, por meio de ferramenta em Power Query,
- Os Gl dos projetos com alguma inconsistência são **informados por e-mail**, recebem links para a pasta de cada UP, sobre:
 - Quais os Pls apresentam inconsistências e
 - Quais são as inconsistências a tratar.

Código do Projeto	Motivo da devolução
XXX-RJ00005	Dados do bloco "recursos para implementação" não correspondem aos do bloco "custo cronograma"
XXX-RJ00007	Dados do bloco "recursos para implementação" não correspondem aos do bloco "custo cronograma"

29.04 ▾

24.04 ▾

14.03 ▾

11.02 ▾

07.02 ▾

06.02 ▾

05.02 ▾

23.01 ▾

20.12 ▾

17.12 ▾

19.09 ▾

17.09 ▾

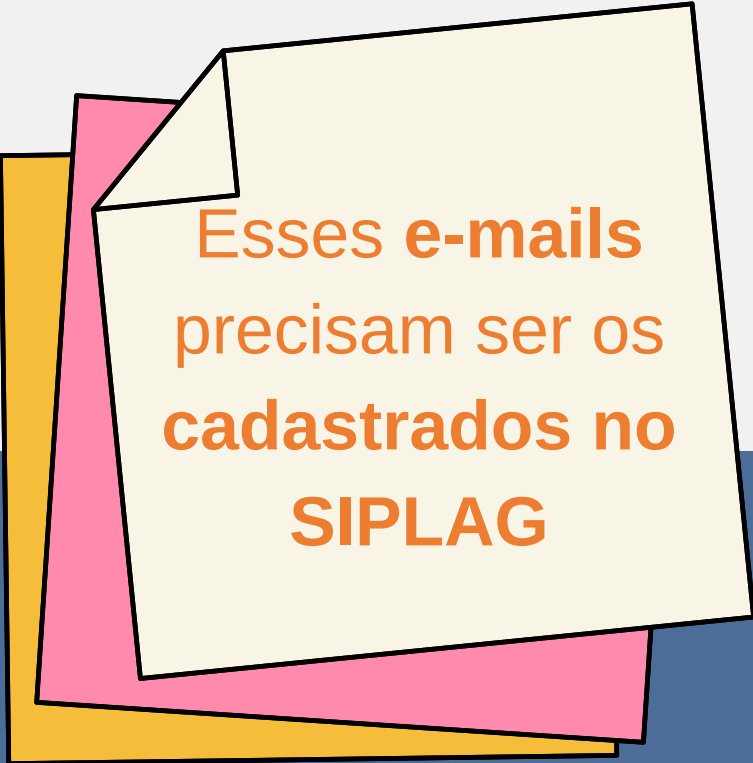

Devolvidos para ajuste

- Análise do cadastro dos Pls, por meio de ferramenta em Power Query,
- Os Gl dos projetos com alguma inconsistência são **informados por e-mail**, recebem links para a pasta de cada UP, sobre:
 - Quais os Pls apresentam inconsistências e
 - Quais são as inconsistências a tratar.

Código do Projeto	Motivo da devolução
XXX-RJ00005	Dados do bloco "recursos para implementação" não correspondem aos do bloco "custo cronograma"
XXX-RJ00007	Dados do bloco "recursos para implementação" não correspondem aos do bloco "custo cronograma"

29.04 ▾

24.04 ▾

14.03 ▾

11.02 ▾

07.02 ▾

06.02 ▾

05.02 ▾

23.01 ▾

20.12 ▾

17.12 ▾

19.09 ▾

17.09 ▾



Status de execução

É fundamental que esteja sempre atualizado.

- Quando do início, conclusão, cancelamento ou suspensão de um projeto o status de execução deve ser atualizado a fim de refletir a performance real do projeto.
- Caso necessário, também é possível ajustar os campos de data prevista de início e/ou término.
 - Essa orientação se aplica apenas a projetos com status de execução "Não Iniciado" ou "Suspendido".
 - Para projetos com status "Iniciado", apenas o campo "Data prevista de término" deve ser alterado quando necessário.

Caminho crítico

Soma de todos os prazos envolvidos no projeto, levando em consideração os instrumentos das diferentes modalidades de contratação, assim como os itens necessários à implementação do projeto que precisam ser elaborados; além dos intervalos entre os mesmos e também quaisquer outras atividades que o GI entenda como crítica ao seu PI.

O caminho crítico não é avaliado para validação do cadastro do projeto. Porém, recomenda-se que este seja calculado e acompanhado pelo GI.

Informar o prazo, em dias corridos, do Caminho Crítico de todos os prazos envolvidos no projeto (ETP, ANS, PLS, TR, TR/PB, Mapa de Risco, Pesquisa de Preço, Edital, Edital de Pré-seleção, Credenciamento de leiloeiro, Pedido de autorização da SEPLAG para adesão, Pesquisa de preços patrocinados pelo fornecedor, anteprojeto e projeto executivo, prazo para imóvel e licenciamentos). É o prazo que envolve a data mais cedo de início de qualquer um desses instrumentos e a data mais tarde também de qualquer um desses instrumentos. *

PRÓXIMOS PASSOS

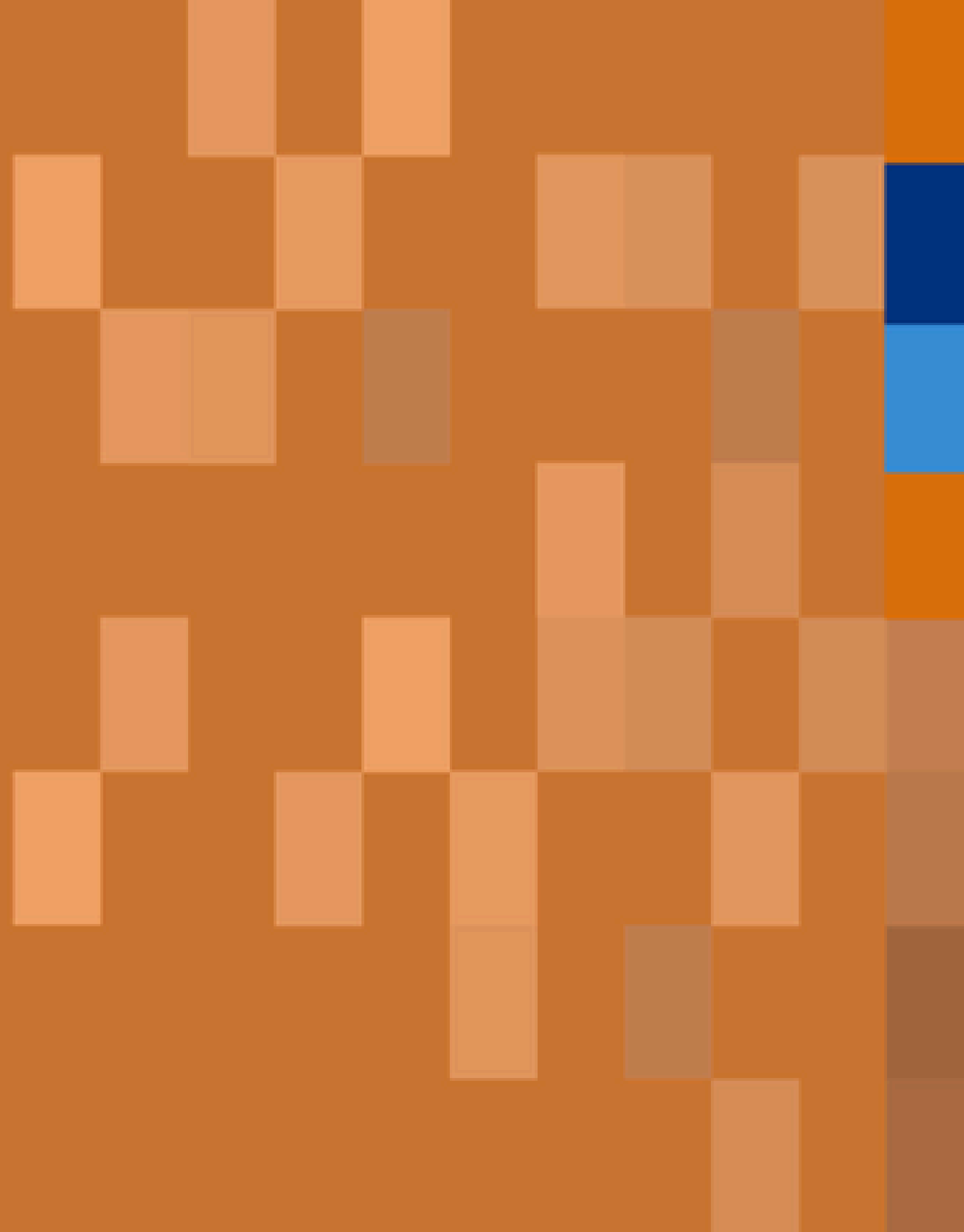

PIERJ e Políticas Governamentais



RELATÓRIOS DE ANÁLISE

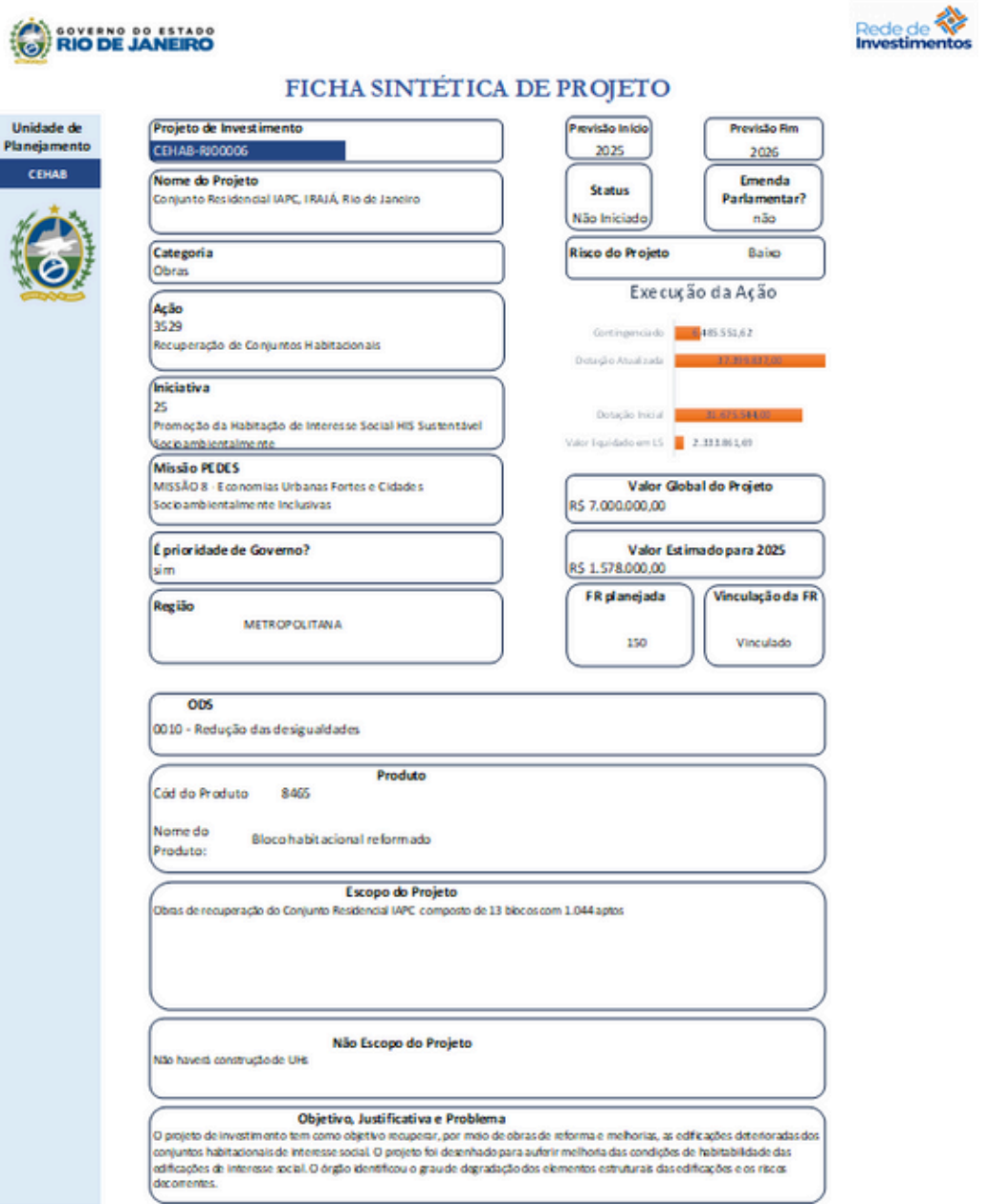
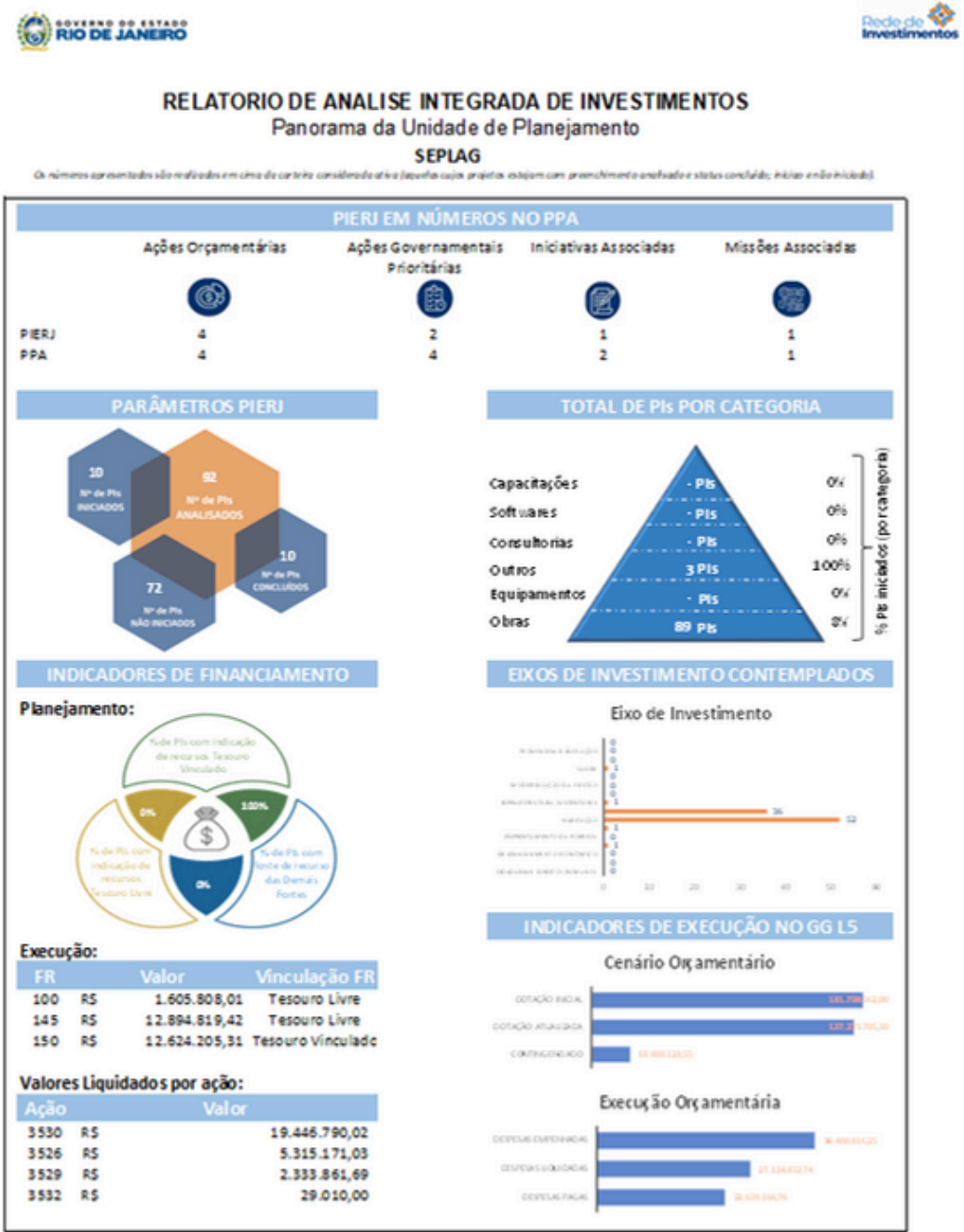

ASSOCIAÇÃO DE PRODUTO

Ação futura



Associar os projetos de investimento aos produtos discriminados no PPA

- Assim como é feito com as ações
- Deverão ser associados os produtos resultantes destes projetos de investimentos
- Com exceção aos que por ventura sejam etapas de projetos

DISCRIMINAÇÃO DE CATEGORIA

Ação futura

Descrever a qual categoria pertence o projeto de investimento

Obras

Novas construções ou reformas e/ou modernizações que modifiquem e/ou ampliem significativamente a dimensão ou a usabilidade de um equipamento imóvel ou de vias públicas.



Equipamentos

Computadores e seus periféricos, maquinários, instrumentos e demais objetos similares que ampliem a capacidade produtiva. Não se aplica a peças de reposições para a função de manutenção.



Softwares

Soluções prontas, como suítes e aplicativos, ou o desenvolvimento de sistemas e aplicativos voltados a finalidades específicas.



Consultorias

Contratação de empresas e/ou profissionais para a produção de estudos, avaliações, diagnósticos, planos ou propostas ou intervenção estatal.



Capacitações

Contratação para treinamentos técnicos voltados ao uso de equipamentos, softwares e atividades específicas no serviço público. Não se aplica a capacitações por entidades que as tenham por atividade fim.



Outras

Demais categorias que não sejam abarcadas diretamente nas descrições anteriores.



PRÓXIMOS PASSOS

Grupos de trabalho



Site REDINV

SIPLAG

SIAFE

Rede de Investimentos

Redeplan

Redor

INÍCIO

INSTITUCIONAL

PIERJ

CAPACITAÇÃO

PLANEJAMENTO

GOV RJ



1º CONGRESSO CONSEPLAN
Reconstrução do Planejamento Nacional

Artigos
PREMIADOS

DESTAQUE NO CONSEPLAN 2025

Evento promoveu troca de experiências entre especialistas em planejamento

VIDEOAULAS

Conta pra gente! Compartilhando conhecimento

CONTA PRA GENTE!

PIE RJ 2024

O QUE É O PIERJ?

Confira as diretrizes do Plano de Investimentos

MANUAL DA MATRIZ DE RISCO

PIE RJ 2024

MATRIZ DE RISCO

Conheça a metodologia



PRÓXIMOS PASSOS

Videoaulas – Capacitação PIERJ



PRÓXIMOS PASSOS

Ainda não faz parte de nosso grupo do Whatsapp?



REDINV-PIERJ

Grupo no WhatsApp



São compartilhadas informações acerca do PIERJ:

- Inscrições para capacitações;
- Participação em eventos;
- Compartilhamento de materiais relevantes ao tema projetos; etc.

PRÓXIMOS PASSOS

Daqui pra frente...



PRÓXIMOS PASSOS

Pesquisa de satisfação



Por favor, sinalizem quaisquer pontos de dúvidas ou melhorias.

Prazo de resposta: até **19/06/2025**

ENCERRAMENTO

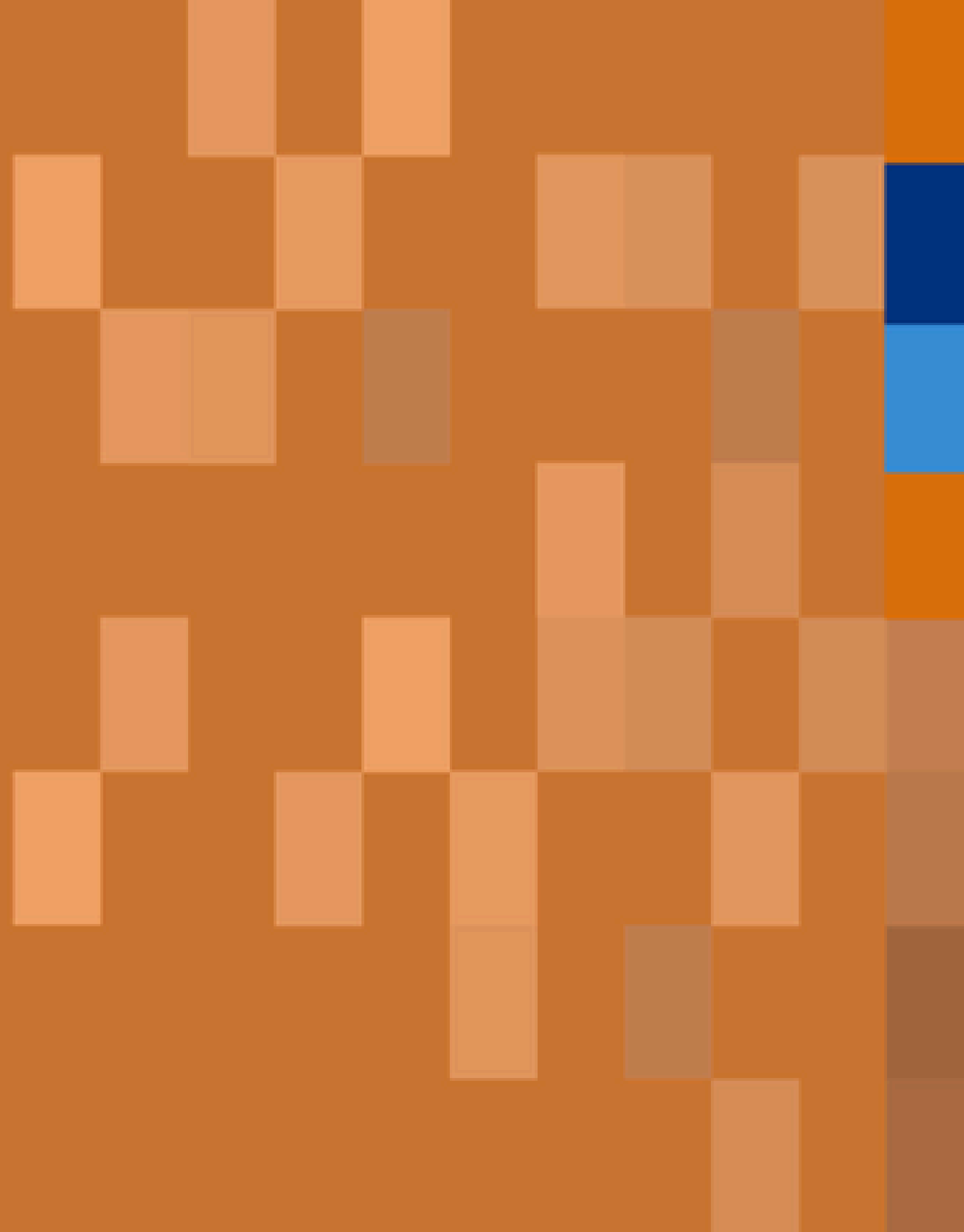

ENCERRAMENTO

O que achou desta Oficina PIERJ?



Algumas orientações:

- Até 3 palavras por pessoa
- Palavra no feminino
- Palavra acentuada
- Sem ponto final

ENCERRAMENTO

O que achou desta Oficina PIERJ?

- Acesse Menti.com
- Use o código 6220 4138



ENCERRAMENTO

Vamos tirar nossa foto?

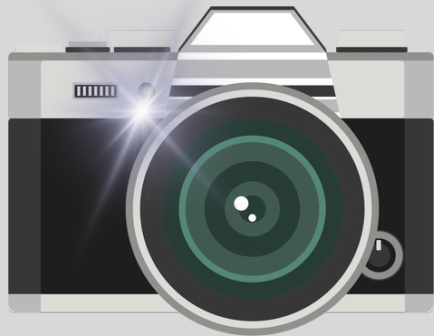

Subsecretaria de Planejamento e Orçamento
Subsecretaria Adjunta de Planejamento
Superintendência de Investimentos Setoriais
Coordenadoria de Consolidação de Análise de Projetos de Investimento

<https://redinv.planejamento.rj.gov.br/>

redinv@planejamento.rj.gov.br

(21) 2333 - 3341 / 3375

Canal: <https://www.youtube.com/@REDINV>

Av. Erasmo Braga, 118 - 8º andar